
ASSOCIATION
L'oblique
un autre regard
sur l'architecture

LES ENTRETIENS DE L'OBLIQUE

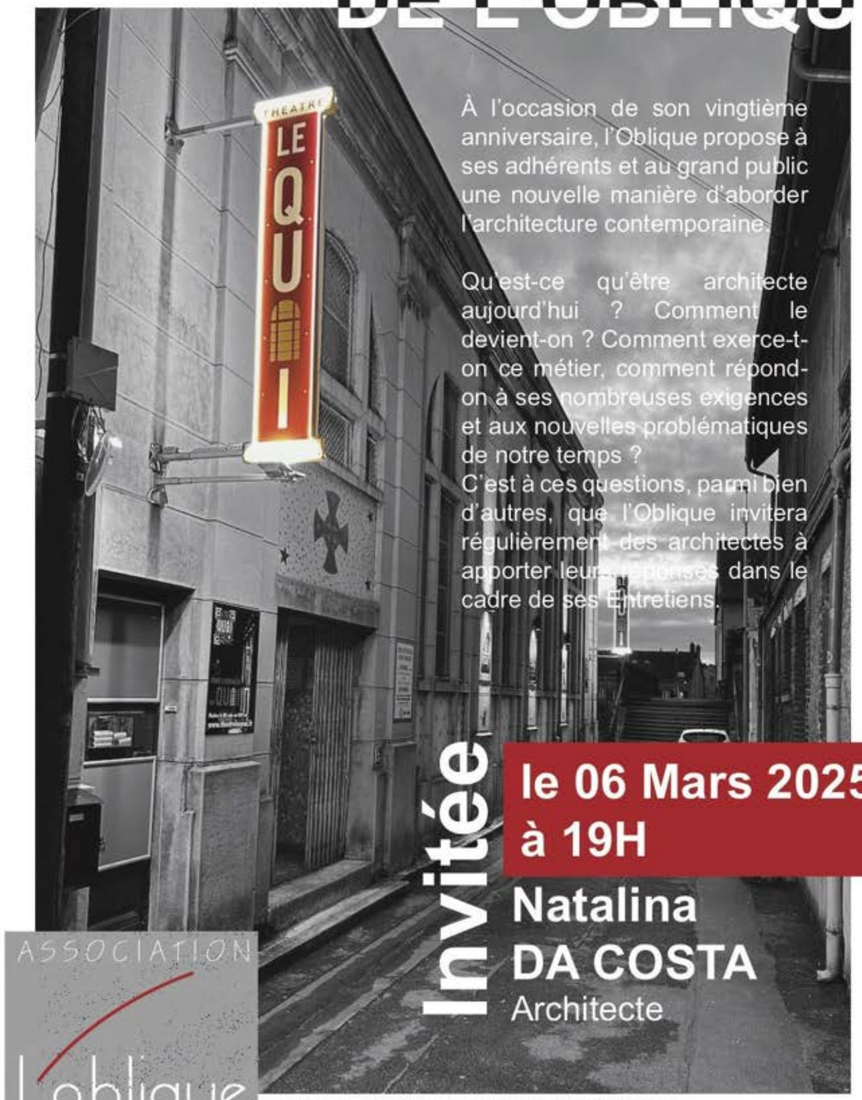

À l'occasion de son vingtième anniversaire, l'Oblique propose à ses adhérents et au grand public une nouvelle manière d'aborder l'architecture contemporaine.

Qu'est-ce qu'être architecte aujourd'hui ? Comment le devient-on ? Comment exerce-t-on ce métier, comment répond-on à ses nombreuses exigences et aux nouvelles problématiques de notre temps ?
C'est à ces questions, parmi bien d'autres, que l'Oblique invitera régulièrement des architectes à apporter leurs réponses dans le cadre de ses Entretiens.

Invitée

le 06 Mars 2025
à 19H

Natalina DA COSTA
Architecte

ASSOCIATION
L'oblique
un autre regard sur l'architecture

Le Quai, 5, rue Léon Couturat à Troyes

herardacostarchitectes

PROJETS NEUF RÉ-... FR
















Hérard & da Costa architectes











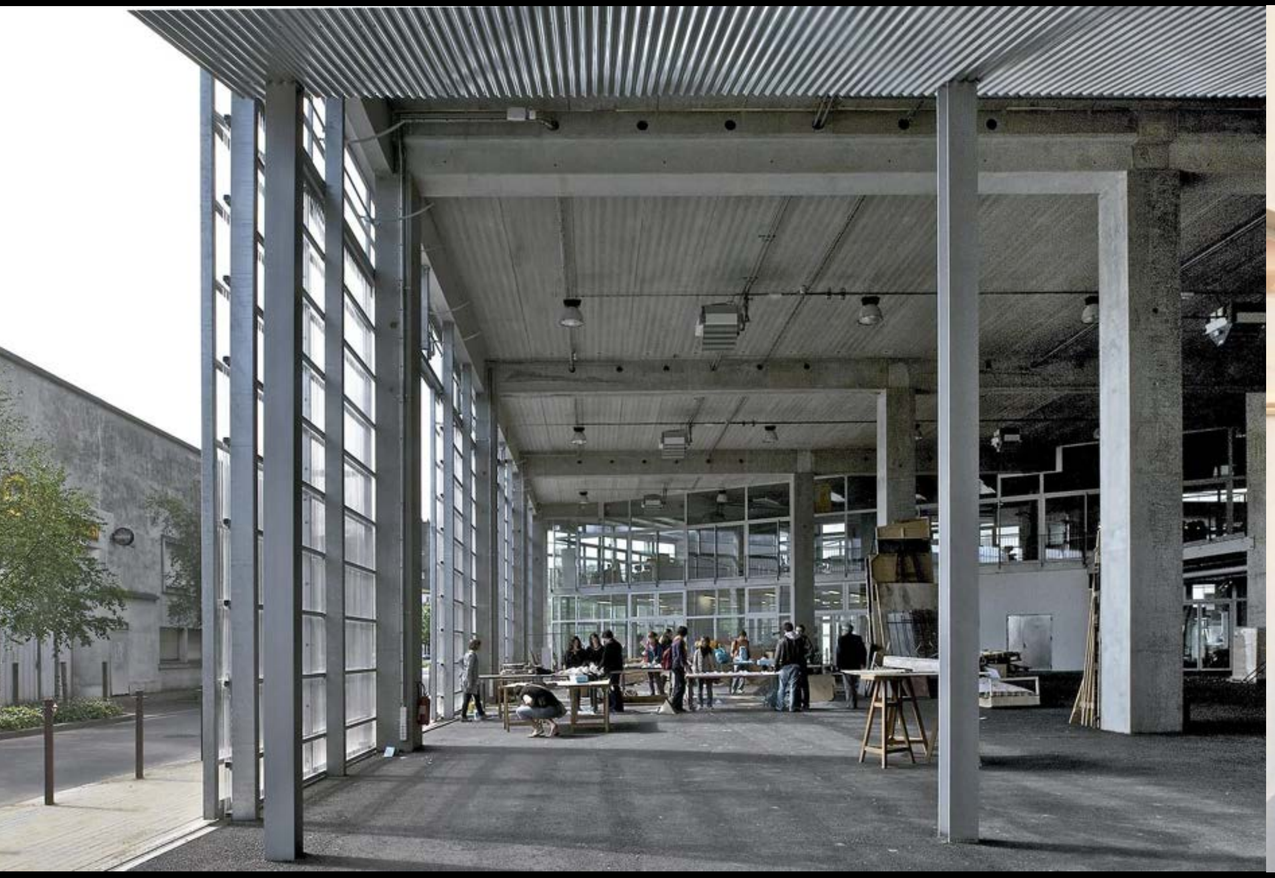





































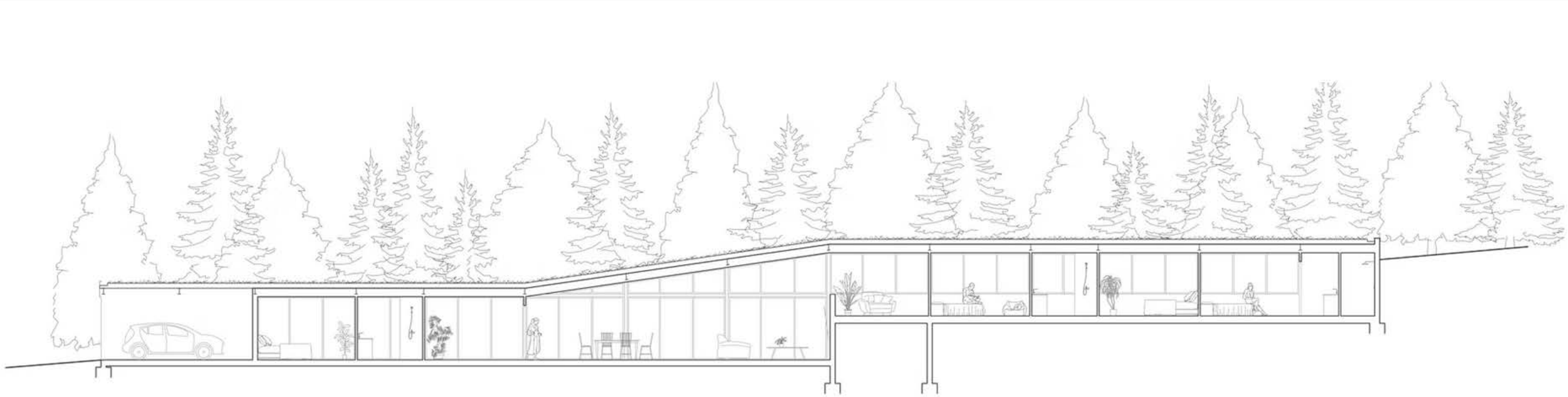

Coupe longitudinale





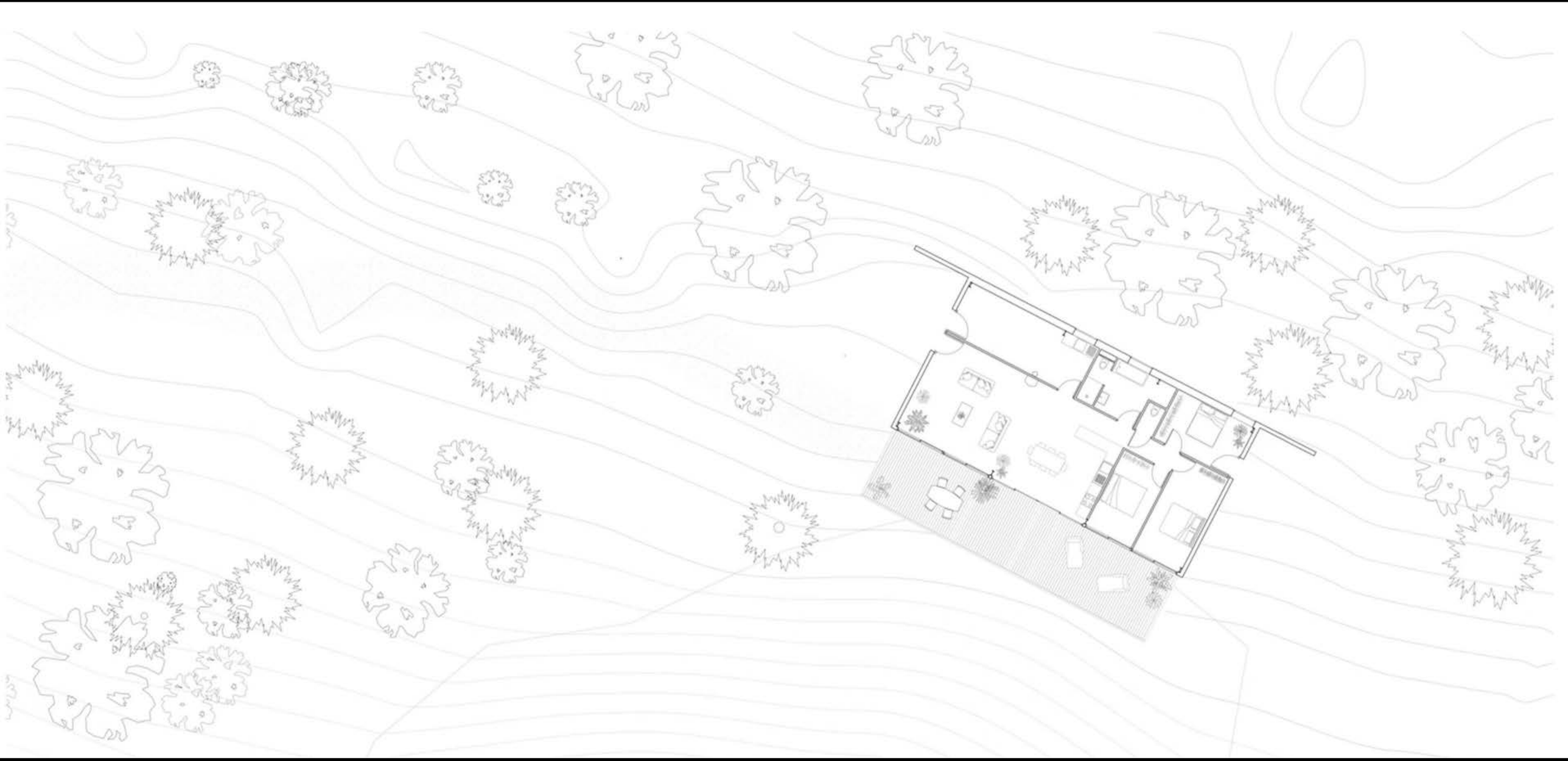









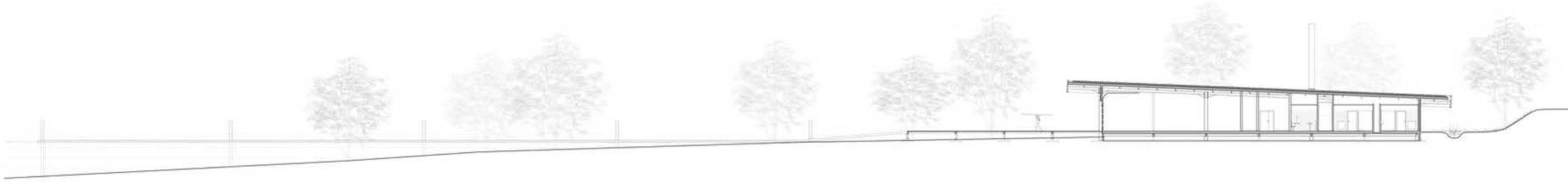

Coupe longitudinale

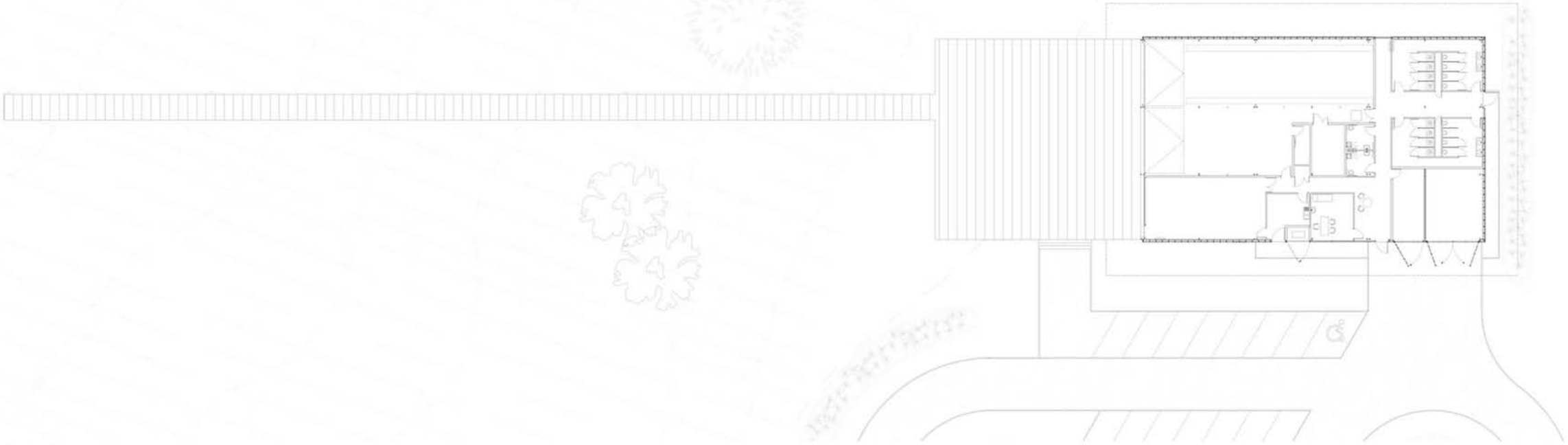

Plan de rez-de-chaussée



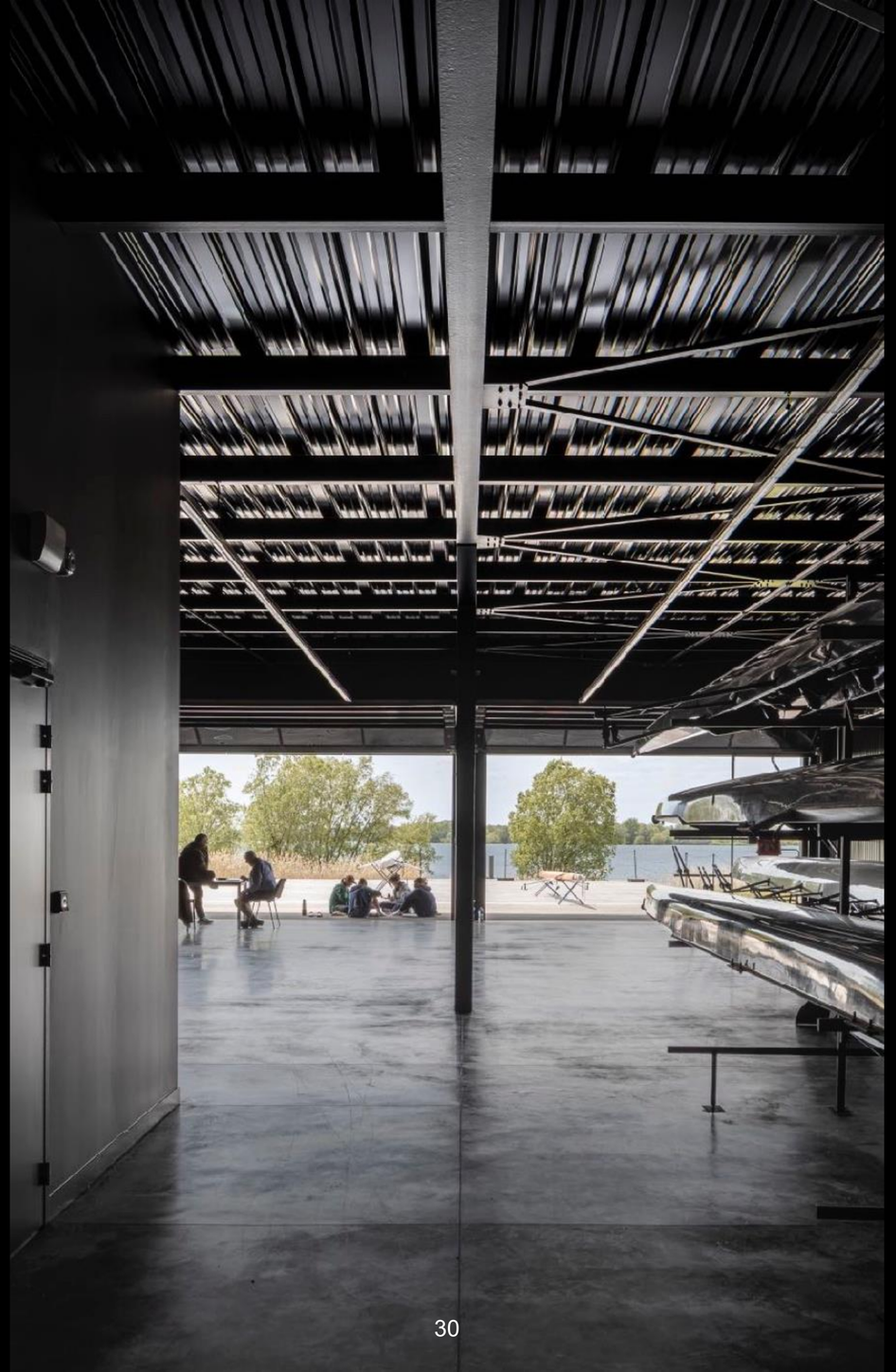




























L'AIGUILLAGE









Une ville idéale…

un musée
un équipement public
une grande place
un grand parc
un ensemble d’habitations




ACCUEIL












UNIÃO DAS FREGUESIAS DE
SEQUEADE E BASTUÇO
SÃO JOÃO E SANTO ESTEVÃO
















ASSOCIATION
L'oblique
un autre regard
sur l'architecture